

# wCLÍNICAS

Sistema de Gestão para  
Clínicas Médicas

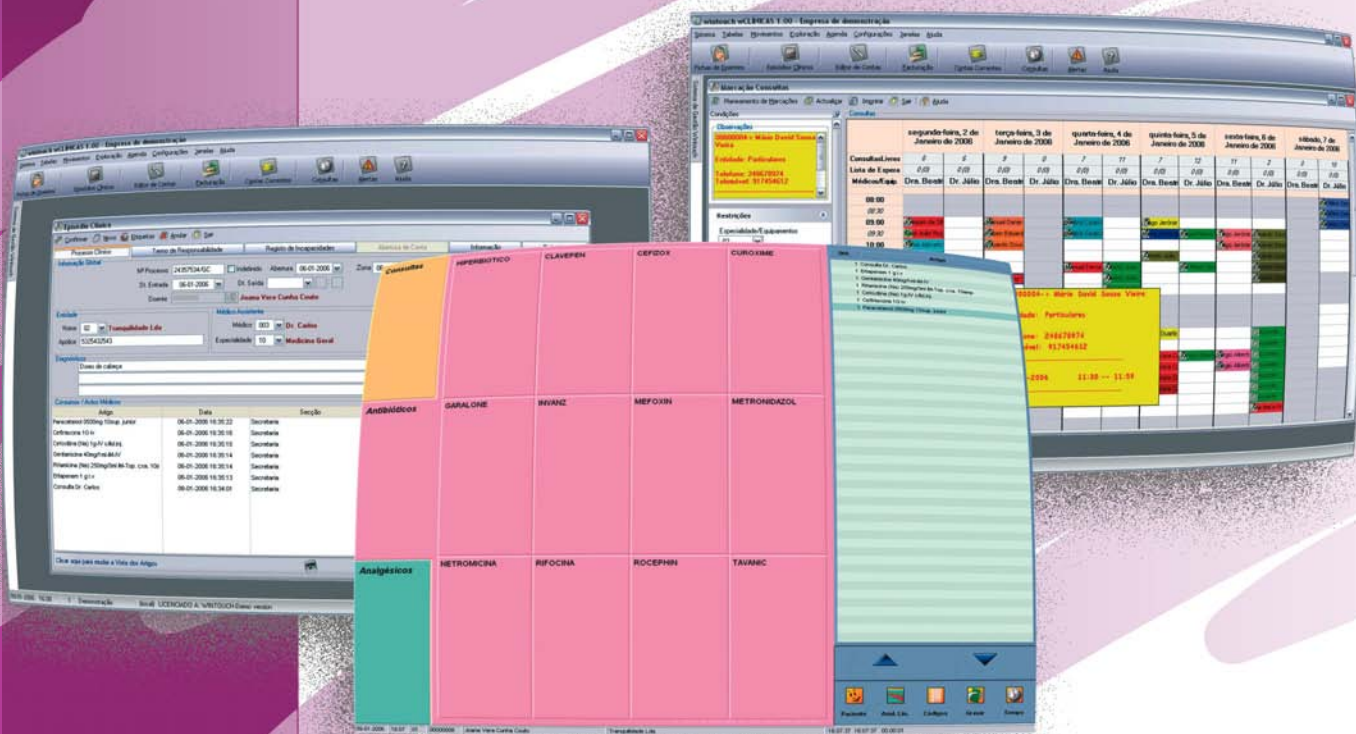

- *Histórico clínico dos pacientes*
- *FrontOffice com interface táctil para:*
  - *Secretaria*
  - *Consultório*
- *Facturação automática aos pacientes e entidades seguradoras em função dos termos de responsabilidade*
- *Agenda de marcações*





# wCLÍNICAS

Sistema de Gestão para Clínicas Médicas

wCLÍNICAS é um produto destinado à gestão de consultórios médicos e de clínicas de pequena e média dimensão.

A extrema simplicidade e intuitividade emprestada pela interface táctil dos frontoffices, automatiza o lançamento dos débitos e erradica os erros de operação.

A automatização do complexo processo de facturação elimina o longo tempo decorrente entre a saída do paciente e o envio da factura ao respectivo subsistema de saúde.

Dotado de um completo conjunto de análises estatísticas sobre as incapacidades dos pacientes tratados (ITA, ITP, IPP) oferece uma imagem clara sobre a qualidade e eficiência dos serviços prestados.

## FrontOffice

Utilizado no consultório, secretaria e demais secções da clínica, é a opção ideal para a introdução dos tratamentos efectuados aos doentes, pois o seu intuitivo e amigável interface táctil, automatiza

os lançamentos desses gastos nas contas dos respectivos doentes.

- Interface táctil
- Consulta do tratamento prescrito pelo médico

- Tratamento de unidades mínimas de facturação.
- Cálculo automático dos preços de serviços e consumos em função da entidade e acordos estabelecidos.



agenda

## BackOffice

Destinado aos serviços administrativos, para automatizar a emissão das facturas, fornecer importantes alertas sobre situações anormais e emitir um conjunto de estatísticas.

- Agenda para marcação de consultas.
- Ficha com a informação detalhada do doente, incluindo todo o seu histórico clínico (processos clínicos).
- Impressão de cartão de cliente e de etiquetas dos processos clínicos.
- Anamnese com análise SOAP.
- Emissão de prescrições médicas.
- Registo dos relatórios médicos e exames laboratoriais dos doentes, com associação de imagens e protecção da informação confidencial.
- Módulo para dentária com ligação a aparelhos de imagiologia.

- Definição de preços por artigo/entidade.
- Emissão de orçamentos.
- Definição de planos de tratamento.
- Gestão de pacotes de tratamento
- Separação automática da conta em duas facturas, uma para o paciente, outra para a entidade, consoante os gastos sejam ou não suportados pela entidade.
- Tratamento de comissões e aluguer de espaço clínico aos médico.
- Cartões de pontos/fidelização de clientes.
- Registo de incapacidades: (ITA, ITP e IPP) e análises estatísticas.
- Mailing a clientes (publicidade, avisos para a necessidade de realização de um conjunto de exames, aniversários, etc).
- Módulo para gestão de cursos (cursos de primeiros socorros, etc).

- Alertas vários (antiguidade de contas, gastos não suportados, medicamentos justificáveis, valores vencidos, aniversários, validade pacotes, etc).
- Análise da rentabilidade da clínica.
- Transferência electrónica de dados para as entidades.
- Configuração de acessos.
- Integração de toda a informação entre as clínicas de um grupo
- Ambiente Expansível: permite a adição de módulos e de mapas criados pelo utilizador em qualquer menu da aplicação. Possibilidade de adicionar campos de utilizador a qualquer tabela.
- Tecnologia .NET
- Base de dados SQL Server ou MSDE.

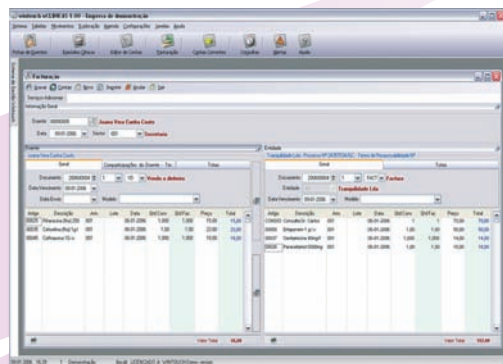

facturação

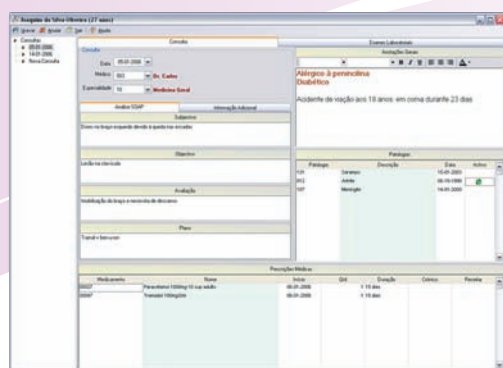

consulta

### Requisitos mínimos:

- Pentium IV
- 512 mb de Ram ( Recomendado 1 GB)
- Windows( 2000, XP, Vista)



Rua José António Cruz, 24 • 4715-343 Braga  
Tel: 253.240.555 Fax: 253.240.559  
wintouch@wintouch.pt  
www.wintouch.pt