

wGES Pocket

Sistema de Pré-Venda e Auto-Venda

- Facturação
- Encomendas de Clientes
- Contas Correntes de Clientes
- Stocks



Pesquisa 18:20

Pesquisar por: Contribuinte

Termo: |

Nome	Contribuinte	Mé
Horácio Pereira	111222333	Ru
José antunes	125515454	Ru
Boss	193 456 200	Ru
João Carlos Abreu	193 745 100	Ru

1 2 3 4 5 6 7 8 9 0
Q W E R T Y U I O P
A S D F G H J K L C
Z X C V B N M . <->

Confirmar Cancelar

Cientes 18:20

001 - Boss

Pendente Pago

Data	Data v.	Doc.	Núme
29-01-2002	03-02-2002	FT	1
10-08-2004	15-08-2004	FT	3

Novo rec. Anular Detalhes

Enc./Vendas Cliente Moradas Ficheiro Opções

Recebimentos 22:48

001 - Boss

Documento: PAGCL 2

Data doc.: 10-08-2004

Total pend.: 120,49 A pagar: 50,00

Descontos: 8,72

Sel.	Data	Data v.	Doc.	Num.
v	10-08-2004	15-08-2004	FT	3
	10-08-2004	15-08-2004	FT	4

Valor doc.: 87,16 Pendente: 28,44

Desconto: 8,72 A pagar: 50

Pagamentos 22:41

001 - Boss

Venda 92,05

A pagar:

CCO Cheque Dinheiro

Ok C

Artigos 16:17

Código	Descrição	Exist.
AGUA	ÁGUA P.SALGADAS 0,25CL	100
AGUA	ÁGUA DE NASCENTE 0,5	50
AGUA S.M.	ÁGUA SÃO MARTINHO	50
AGUA V.	VITALIS PET 0,50	50
BATAT	BAT. FRITA 45Gr	100
BICO	PÃO ESPECIAL	200
BOLA	BOLA C/CREME	30

Exist. 200 Preço 0,65 123 +

Código	Descrição	Qtd
AGUA	ÁGUA MINERAL	25
BICO	PÃO ESPECIAL	100

Qtd. 100 + - 123 Ok C

Documentos 16:20

1013 - Nelson de Jesus Parente Dias

Meio de pag.: CCO FT1 1

Data doc.: 12-10-2004

Data venc.: 12-10-2004

Desconto: 6,53

Obs:

Mercadoria: 54,26

Desc. valor: 0,07 123

Descontos: 5,36 Total a pagar: 48,90

IVA: 6,53

Cabeçalho Artigos Locais





wGES Pocket

Sistema de Pré-Venda e Auto-Venda

O wGES Pocket é um produto destinado à gestão dos serviços de pré e auto-venda das empresas.

Este produto, integrado com o wGes – Sistema de Gestão Comercial e desenvolvido com as mais recentes tecnologias, permite gerir de forma eficaz a força de vendas móvel de uma empresa simplificando os processos de controlo e gestão de encomendas de clientes, vendas e cobranças.

- ✓ Contas Correntes de Clientes.
- ✓ Encomendas /Facturas de venda com ou sem IVA incluído.
- ✓ Registo de observações (texto livre) nas Encomendas/Facturas.
- ✓ Impressão/reimpressão de documentos (Encomendas/Facturas/Recibos).
- ✓ Descontos de linha percentuais e compostos.
- ✓ Descontos globais percentuais e compostos.
- ✓ Tabelas de preços.
- ✓ Tabelas de descontos.
- ✓ Linhas de preço por sector.
- ✓ Linhas de preço por cliente.
- ✓ Gestão de rotas.
- ✓ Documentos totalmente configuráveis.
- ✓ Controlo de crédito.
- ✓ Criação/Edição de clientes.
- ✓ Moradas Alternativas.
- ✓ Pesquisas rápidas de clientes e artigos.
- ✓ Consultas de Stock.
- ✓ Tratamento de Unidades.
- ✓ Integração total com o wGES.
- ✓ Folha de Caixa.
- ✓ Sincronização local ou remota (via GPRS) da informação dos dispositivos móveis com a base de dados central.
- ✓ Configuração de perfis de sincronização de dados (permitindo restringir o acesso aos dados bem como os dados a serem sincronizados).
- ✓ Possibilidade de utilizar impressoras com interface Bluetooth ou IrDa.

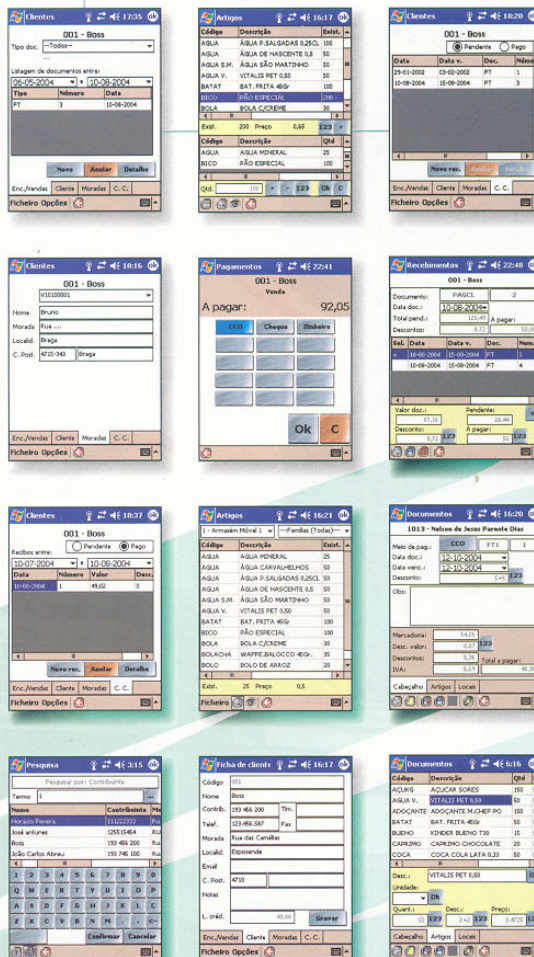

Requisitos Mínimos

Software

- wPOS/wGES SQL Server - Sistema de Gestão Comercial Wintouch.
- Sistema Operativo MS Pocket PC 2002 (Recomendado: 2003).

Hardware

- PDA com processador Intel PXA 25X.
- Modem GPRS ou 3G para a sincronização remota (pode ser um telemóvel ou pode estar já incorporado no próprio PDA).
- PDA com porta de infravermelhos ou bluetooth (para a impressão e/ou comunicação com telemóvel)
- Impressora portátil com porta de Infravermelhos ou Bluetooth.



Rua José António Cruz, 24 • 4715-343 Braga
Tel: 253.240.555 Fax: 253.240.559
wintouch@wintouch.pt
www.wintouch.pt